

**Manual de instrucciones
coche triciclo**

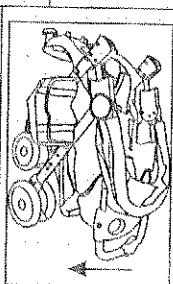

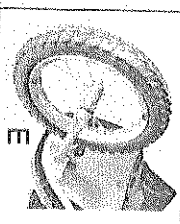
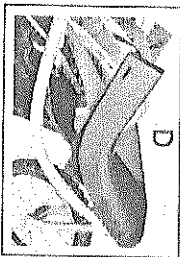
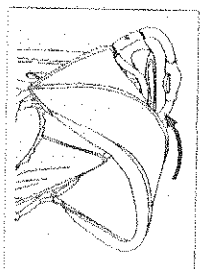
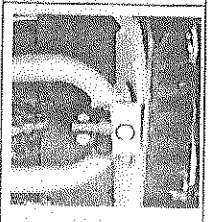
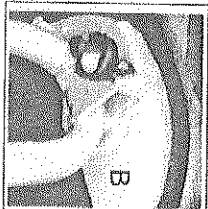
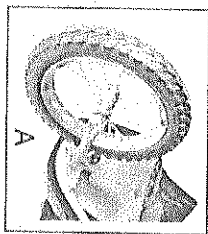

Componentes :

Fore line set : parte dentada delantera
 Saddle : asiento
 Carrige : cuadro
 Nose nip : bocina
 Fender : defensa
 Back squab : asiento
 Wheel tire : neumatico
 Andel : asa

Armado :

1. Insertar la parte dentada delantera con las tuercas y apretarla.
2. Colocar la parte dentada con la defensa y la tuerca.
3. Ajustar el respaldo con las tuercas.
4. El triciclo y el asiento trasero están conectados por un eje principal.
5. La presión de la rueda debe ajustarse correctamente.
6. El asa debe ajustarse con la bocina para que no se pierda.

Guía de ensamblado :

1. Poner el frente en la parte del manubrio. Colocar los tornillos asegurando el manubrio.
2. A-Primero colocar las ruedas.
 B- Colocar las arandelas.
 C- Sujetarlas firmemente.
3. A- Ajustar la plancha debajo del resorte en la parte principal y conectarla.
 B- Presionar am los lados del tornillo para el asiento interno y fijarlo a la parte delantera.
4. Asegurarse de que está firmemente colocado en el triciclo con 3 ruedas.
5. Ajustar el agujero del asiento trasero a la parte principal y sujetarlo con las tuercas y el anillo protecto y sujetarlo.
6. Ajustar la plancha en la posición del agujero y sujetarlo con la tuerca.
7. Colocar la plancha con el soporte de hierro.
8. Cruzar el soporte de hierro a través del agujero.
9. Colocar la parte superior en el manubrio y sujetarlo con la tuerca.
10. Insertar la varilla de balanceo en el cuello de plástico del soporte.
11. A- La posición del pedal es fijada en la parte principal con las tuercas.
 B- La varilla conectora es fijada con A.
 C- Las partes de plástico del pedal son fijadas a nivel.
12. Colocar el pedal grande en el soporte y sujetarlo a la cubierta de plástico con las tuercas.

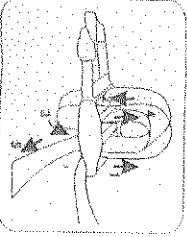
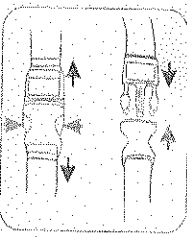
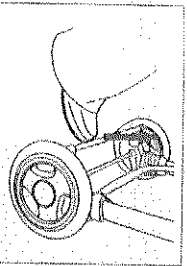
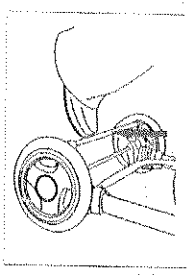
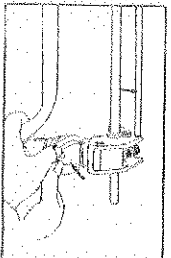
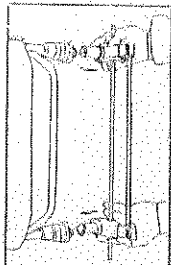
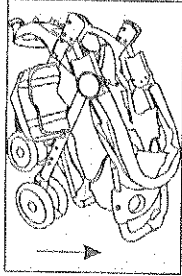
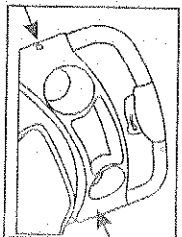
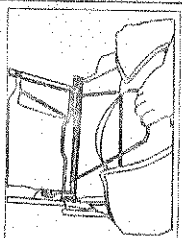
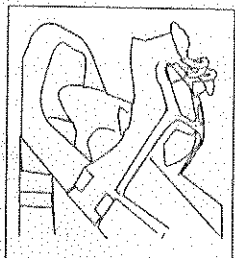
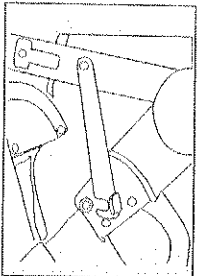

Precauciones :

1. Este producto es recomendado para chicos entre 3 - 4 años .
2. No se deberá usar descalzo , siempre utilizarlo con zapatos .
3. El niño siempre deberá estar bajo la supervisión de un adulto .
4. Tener en cuenta que el balanceado hacia atrás puede frenar el movimiento .
5. Para asegurar el balanceo se debe colocar el brazaletes de seguridad y luego quitarlo para moverse .
6. Las partes de movimiento deben estar en perfecto estado y lubricadas para así extender la vida útil .
7. Después del uso semanal se deberá hacer un chequeo y ajuste de tuercas para que siga teniendo un funcionamiento normal .
8. La superficie pintada no debe ser empacada con ropa u otros plásticos .
9. Peso límite 18 Kg .
10. no exponerlo a temperaturas extremas .